

ANNEXE 1 PLAN DE SITUATION

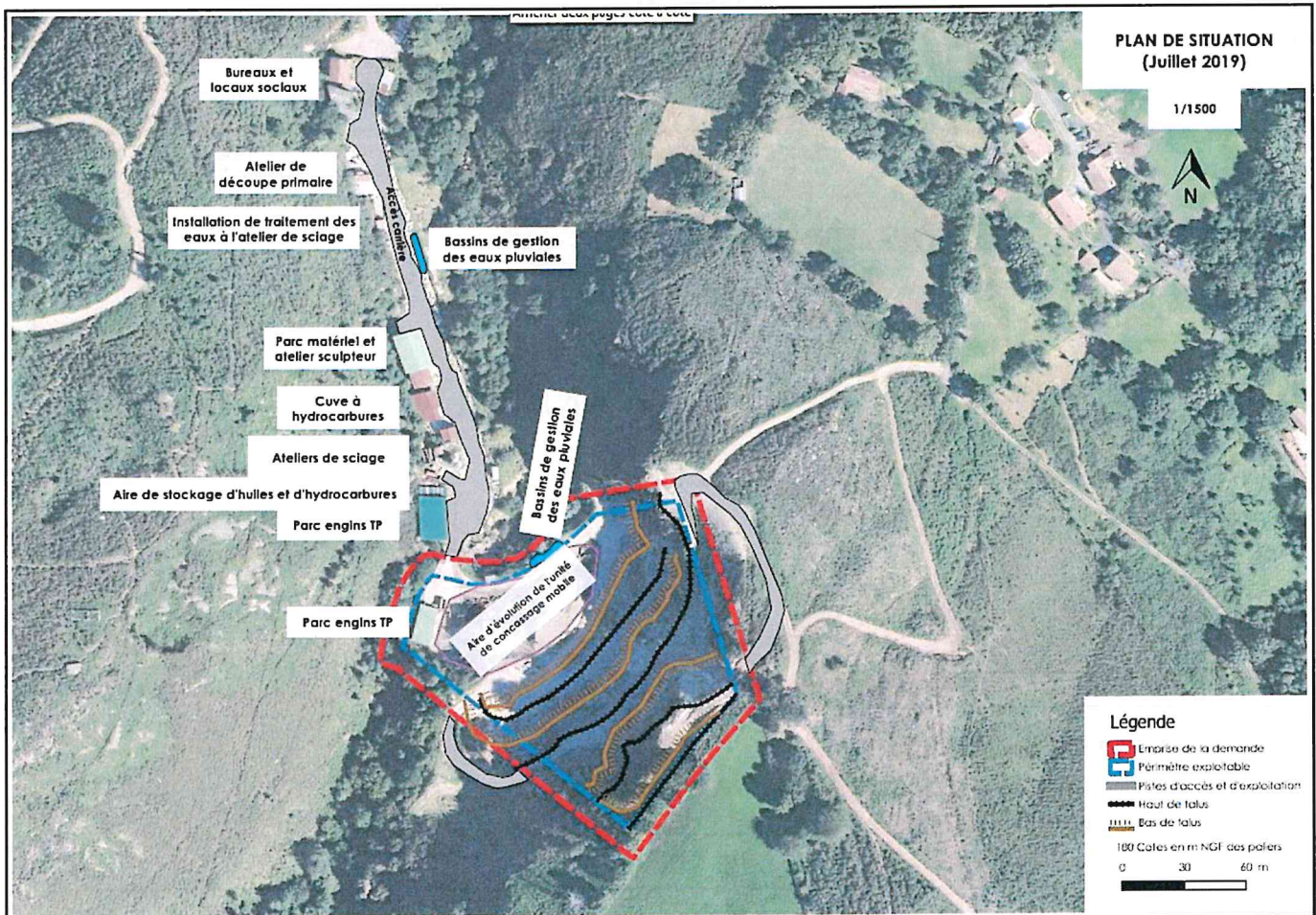

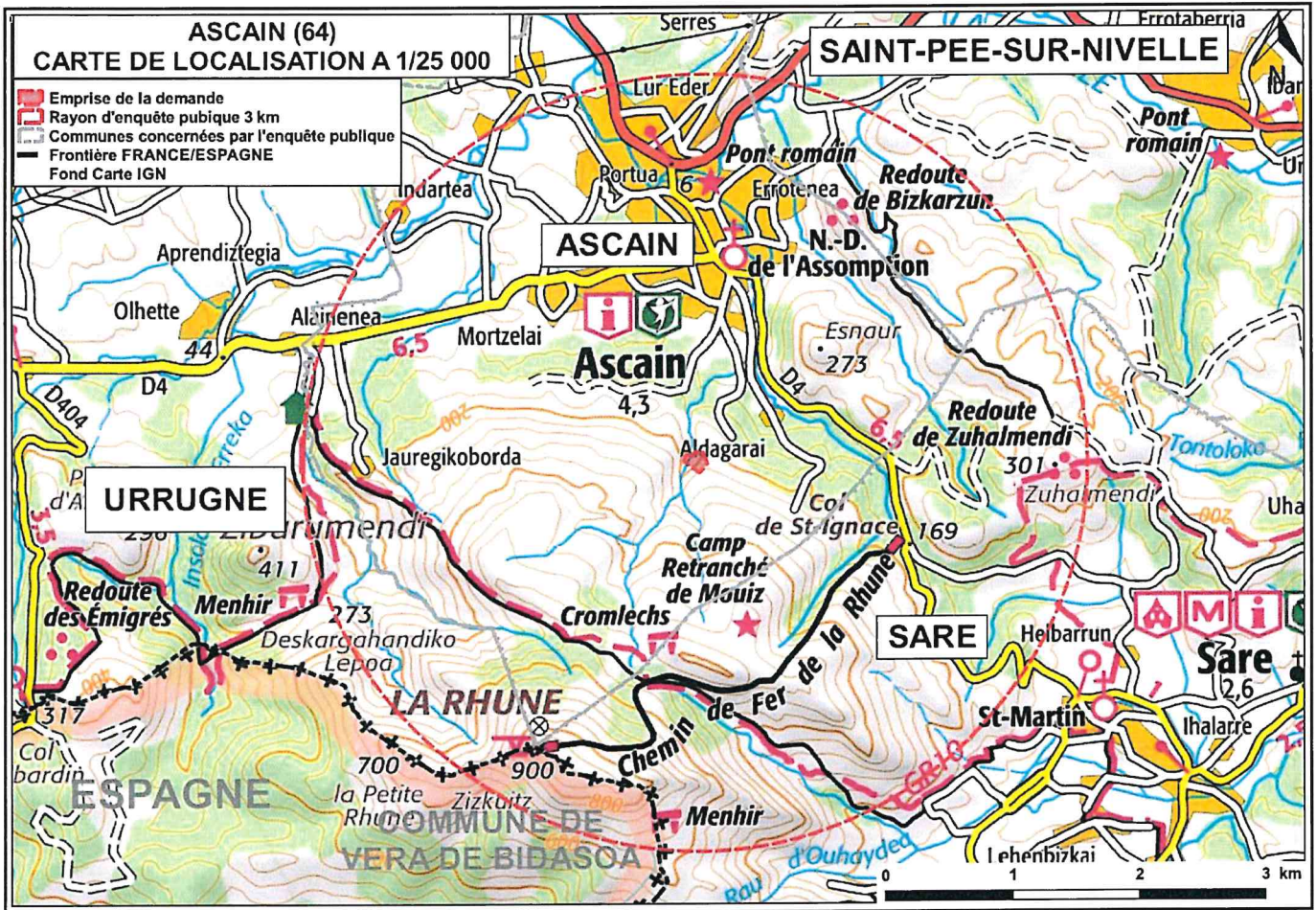
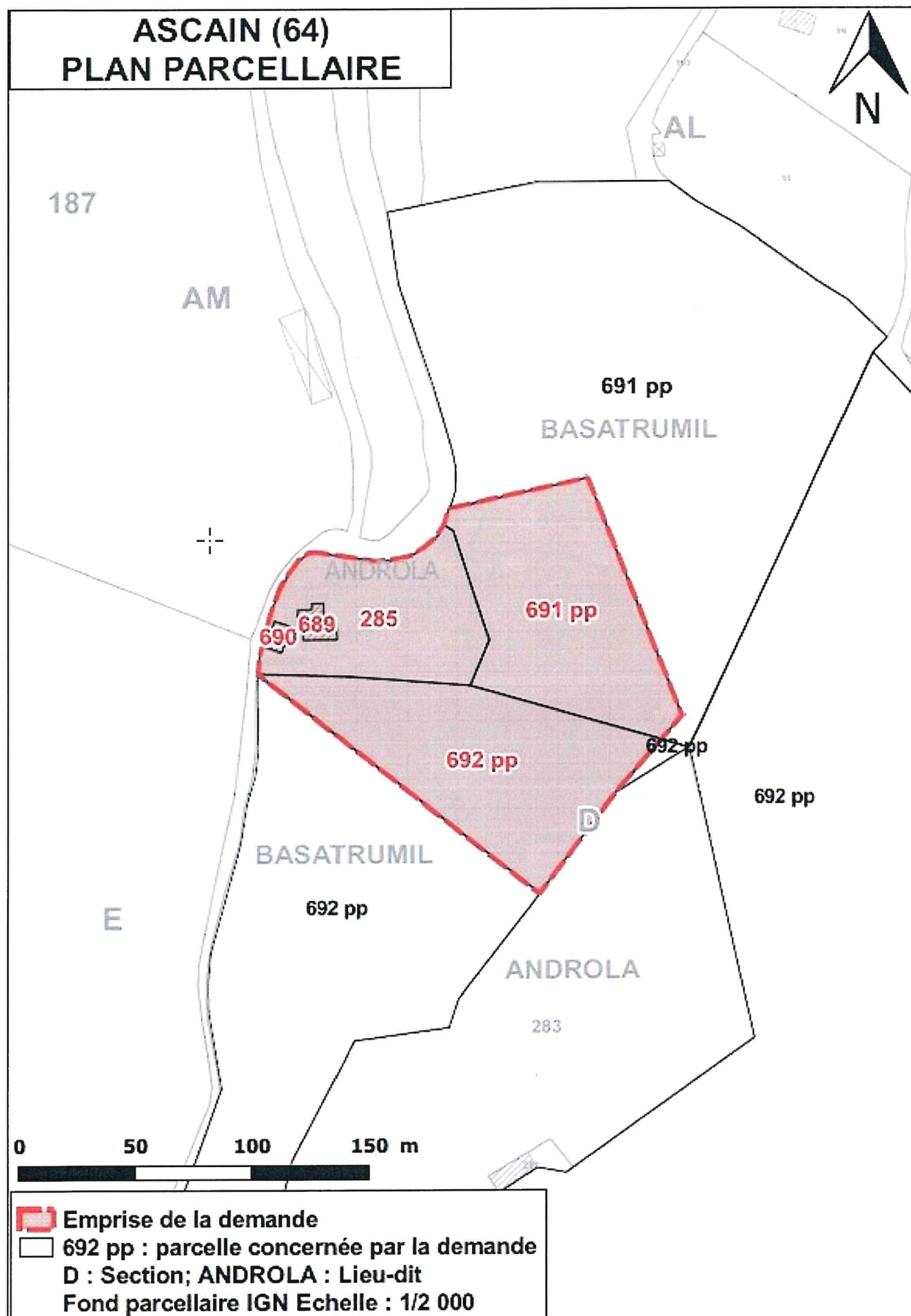

ANNEXE 3 PHASAGE D'EXPLOITATION

PLAN DE LA PHASE 1

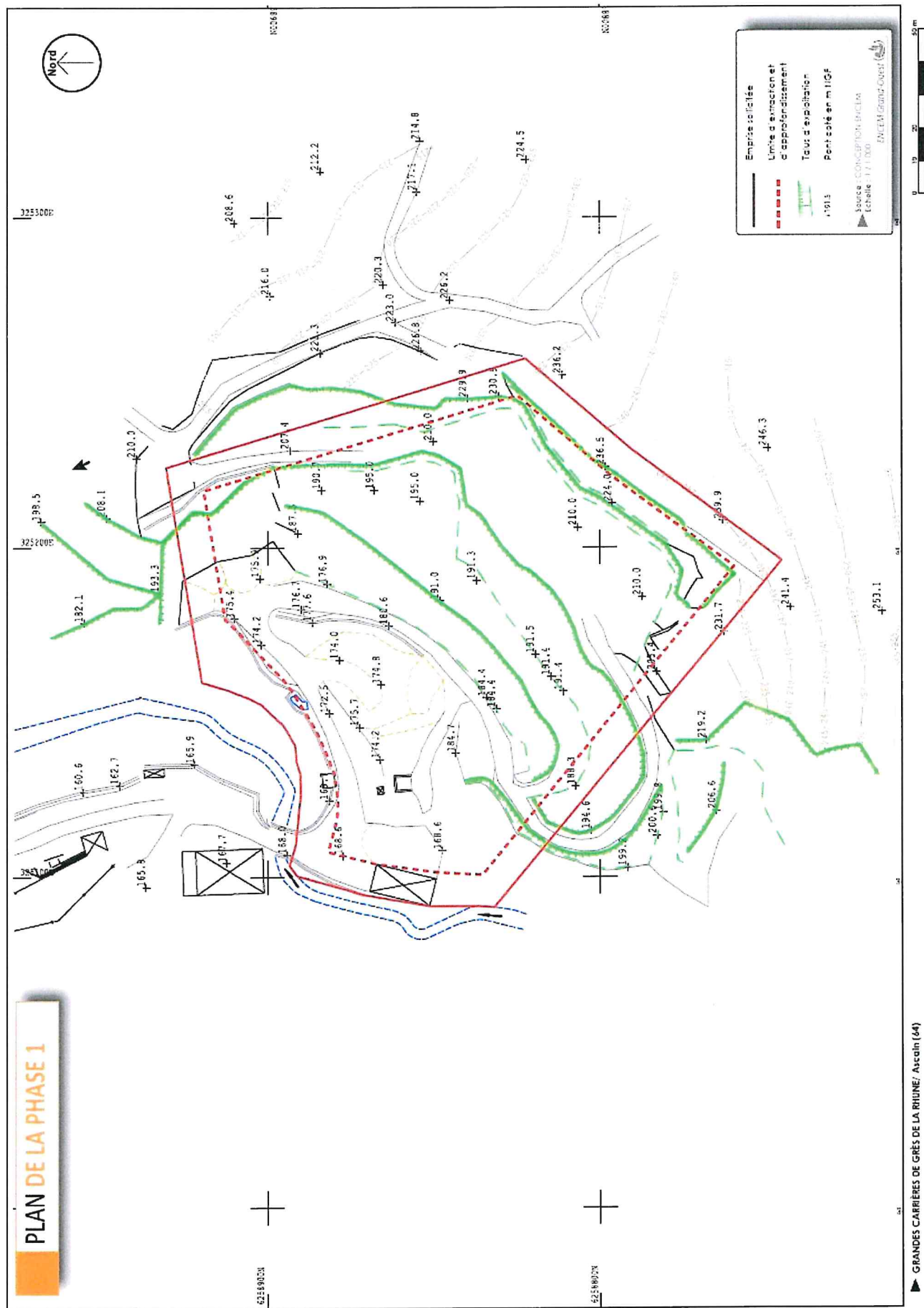



PLAN DE LA PHASE 3



PLAN DE LA PHASE 4

Legend:

- Emprise sollicitée (Red solid line)
- Limite d'extraction et d'approfondissement (Red dashed line)
- Tour d'exploitation (Green dashed line)
- Partie en m. l'UGF (Blue dashed line)

Map Details:

- North Arrow:** Nord
- Scale:** 1:10,000
- Source:** IGN, Concurrence 100100
- Project Name:** GRANDES CARRIÈRES DE GRÈS DE LA RHUNE / Auzouin (64)

GRANDES CARRIÈRES DE GRÈS DE LA RHUNE/ Ascaïn (64)

PLAN DE LA PHASE 5

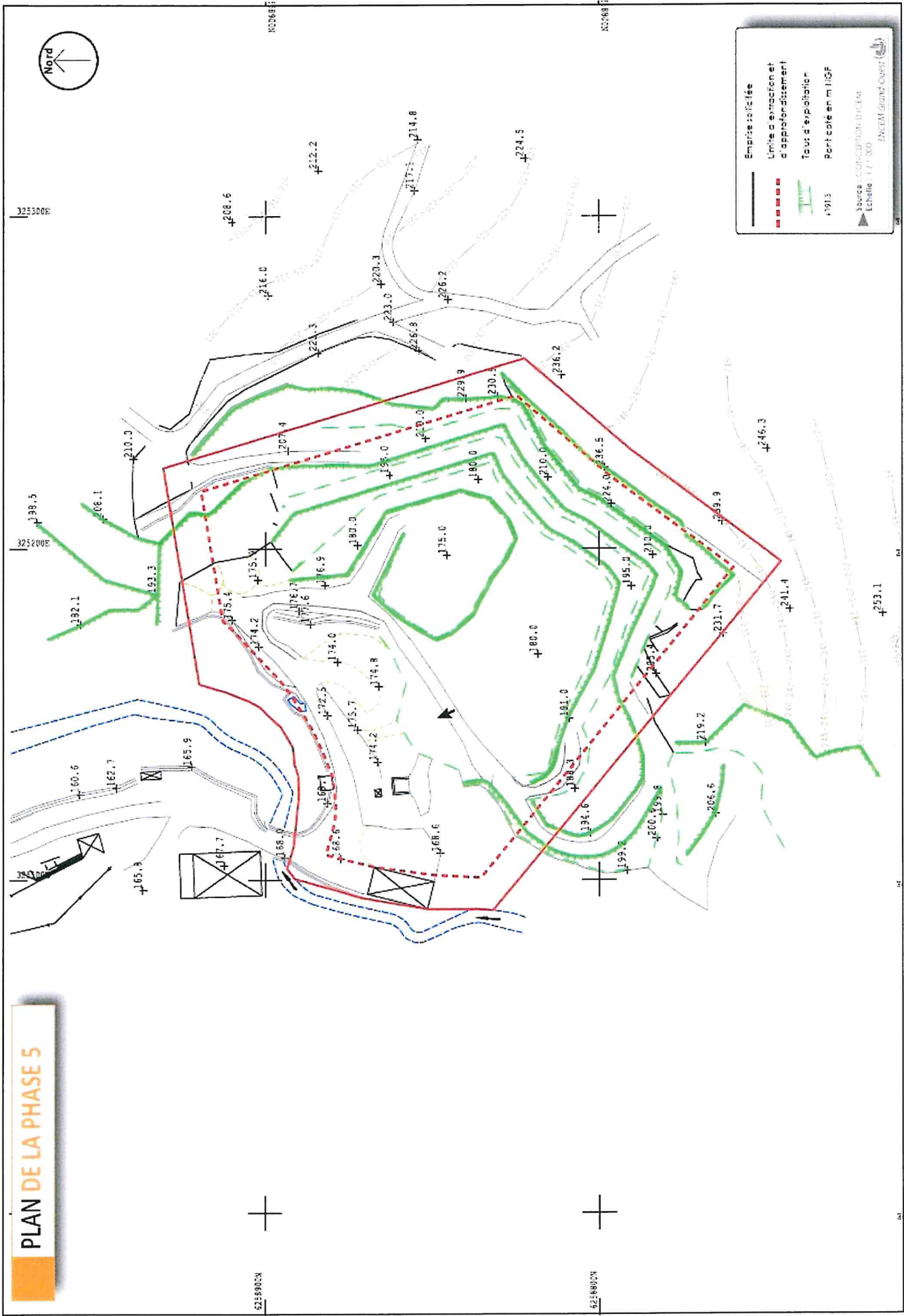

PLAN DE LA PHASE 6

Legend:

- Emprise sollicitée (Red solid line)
- Limite d'excavation et d'approfondissement (Red dashed line)
- Tout à l'égout (Green line)
- 1:500 (Scale)
- Pont solé en m. l'égout (Blue line)
- Source CONCEPTION-ÉCLAIR (Black triangle)
- Échelle 1:1000 (Scale)
- ENCLAVÉ GRAND CAÛSSE (Logo)

Map Details:

- North Arrow:** Indicated by a circle with an arrow pointing up.
- Scale:** 1:1000.
- Elevation Points:** Numerous points are marked with elevations such as 210.0, 216.0, 222.2, 223.0, 226.2, 226.8, 229.9, 230.3, 236.2, 236.5, 241.4, 246.3, 253.1, 257.0, 260.6, 262.7, 265.9, 268.6, 270.0, 271.7, 274.0, 277.9, 280.0, 285.0, 285.4, 285.9, 286.6, 288.0, 290.0, 295.0, 295.5, 296.0, 296.6, 297.4, 298.1, 298.5, 299.3, 300.0, 300.3, 300.6, 301.0, 301.3, 301.6, 301.9, 302.2, 302.5, 302.8, 303.1, 303.4, 303.7, 304.0, 304.3, 304.6, 304.9, 305.2, 305.5, 305.8, 306.1, 306.4, 306.7, 307.0, 307.3, 307.6, 307.9, 308.2, 308.5, 308.8, 309.1, 309.4, 309.7, 310.0, 310.3, 310.6, 310.9, 311.2, 311.5, 311.8, 312.1, 312.4, 312.7, 313.0, 313.3, 313.6, 313.9, 314.2, 314.5, 314.8, 315.1, 315.4, 315.7, 316.0, 316.3, 316.6, 316.9, 317.2, 317.5, 317.8, 318.1, 318.4, 318.7, 319.0, 319.3, 319.6, 319.9, 320.2, 320.5, 320.8, 321.1, 321.4, 321.7, 322.0, 322.3, 322.6, 322.9, 323.2, 323.5, 323.8, 324.1, 324.4, 324.7, 325.0, 325.3, 325.6, 325.9, 326.2, 326.5, 326.8, 327.1, 327.4, 327.7, 328.0, 328.3, 328.6, 328.9, 329.2, 329.5, 329.8, 330.1, 330.4, 330.7, 331.0, 331.3, 331.6, 331.9, 332.2, 332.5, 332.8, 333.1, 333.4, 333.7, 334.0, 334.3, 334.6, 334.9, 335.2, 335.5, 335.8, 336.1, 336.4, 336.7, 337.0, 337.3, 337.6, 337.9, 338.2, 338.5, 338.8, 339.1, 339.4, 339.7, 340.0, 340.3, 340.6, 340.9, 341.2, 341.5, 341.8, 342.1, 342.4, 342.7, 343.0, 343.3, 343.6, 343.9, 344.2, 344.5, 344.8, 345.1, 345.4, 345.7, 346.0, 346.3, 346.6, 346.9, 347.2, 347.5, 347.8, 348.1, 348.4, 348.7, 349.0, 349.3, 349.6, 349.9, 350.2, 350.5, 350.8, 351.1, 351.4, 351.7, 352.0, 352.3, 352.6, 352.9, 353.2, 353.5, 353.8, 354.1, 354.4, 354.7, 355.0, 355.3, 355.6, 355.9, 356.2, 356.5, 356.8, 357.1, 357.4, 357.7, 358.0, 358.3, 358.6, 358.9, 359.2, 359.5, 359.8, 360.1, 360.4, 360.7, 361.0, 361.3, 361.6, 361.9, 362.2, 362.5, 362.8, 363.1, 363.4, 363.7, 364.0, 364.3, 364.6, 364.9, 365.2, 365.5, 365.8, 366.1, 366.4, 366.7, 367.0, 367.3, 367.6, 367.9, 368.2, 368.5, 368.8, 369.1, 369.4, 369.7, 370.0, 370.3, 370.6, 370.9, 371.2, 371.5, 371.8, 372.1, 372.4, 372.7, 373.0, 373.3, 373.6, 373.9, 374.2, 374.5, 374.8, 375.1, 375.4, 375.7, 376.0, 376.3, 376.6, 376.9, 377.2, 377.5, 377.8, 378.1, 378.4, 378.7, 379.0, 379.3, 379.6, 379.9, 380.2, 380.5, 380.8, 381.1, 381.4, 381.7, 382.0, 382.3, 382.6, 382.9, 383.2, 383.5, 383.8, 384.1, 384.4, 384.7, 385.0, 385.3, 385.6, 385.9, 386.2, 386.5, 386.8, 387.1, 387.4, 387.7, 388.0, 388.3, 388.6, 388.9, 389.2, 389.5, 389.8, 390.1, 390.4, 390.7, 391.0, 391.3, 391.6, 391.9, 392.2, 392.5, 392.8, 393.1, 393.4, 393.7, 394.0, 394.3, 394.6, 394.9, 395.2, 395.5, 395.8, 396.1, 396.4, 396.7, 397.0, 397.3, 397.6, 397.9, 398.2, 398.5, 398.8, 399.1, 399.4, 399.7, 400.0, 400.3, 400.6, 400.9, 401.2, 401.5, 401.8, 402.1, 402.4, 402.7, 403.0, 403.3, 403.6, 403.9, 404.2, 404.5, 404.8, 405.1, 405.4, 405.7, 406.0, 406.3, 406.6, 406.9, 407.2, 407.5, 407.8, 408.1, 408.4, 408.7, 409.0, 409.3, 409.6, 409.9, 410.2, 410.5, 410.8, 411.1, 411.4, 411.7, 412.0, 412.3, 412.6, 412.9, 413.2, 413.5, 413.8, 414.1, 414.4, 414.7, 415.0, 415.3, 415.6, 415.9, 416.2, 416.5, 416.8, 417.1, 417.4, 417.7, 418.0, 418.3, 418.6, 418.9, 419.2, 419.5, 419.8, 420.1, 420.4, 420.7, 421.0, 421.3, 421.6, 421.9, 422.2, 422.5, 422.8, 423.1, 423.4, 423.7, 424.0, 424.3, 424.6, 424.9, 425.2, 425.5, 425.8, 426.1, 426.4, 426.7, 427.0, 427.3, 427.6, 427.9, 428.2, 428.5, 428.8, 429.1, 429.4, 429.7, 430.0, 430.3, 430.6, 430.9, 431.2, 431.5, 431.8, 432.1, 432.4, 432.7, 433.0, 433.3, 433.6, 433.9, 434.2, 434.5, 434.8, 435.1, 435.4, 435.7, 436.0, 436.3, 436.6, 436.9, 437.2, 437.5, 437.8, 438.1, 438.4, 438.7, 439.0, 439.3, 439.6, 439.9, 440.2, 440.5, 440.8, 441.1, 441.4, 441.7, 442.0, 442.3, 442.6, 442.9, 443.2, 443.5, 443.8, 444.1, 444.4, 444.7, 445.0, 445.3, 445.6, 445.9, 446.2, 446.5, 446.8, 447.1, 447.4, 447.7, 448.

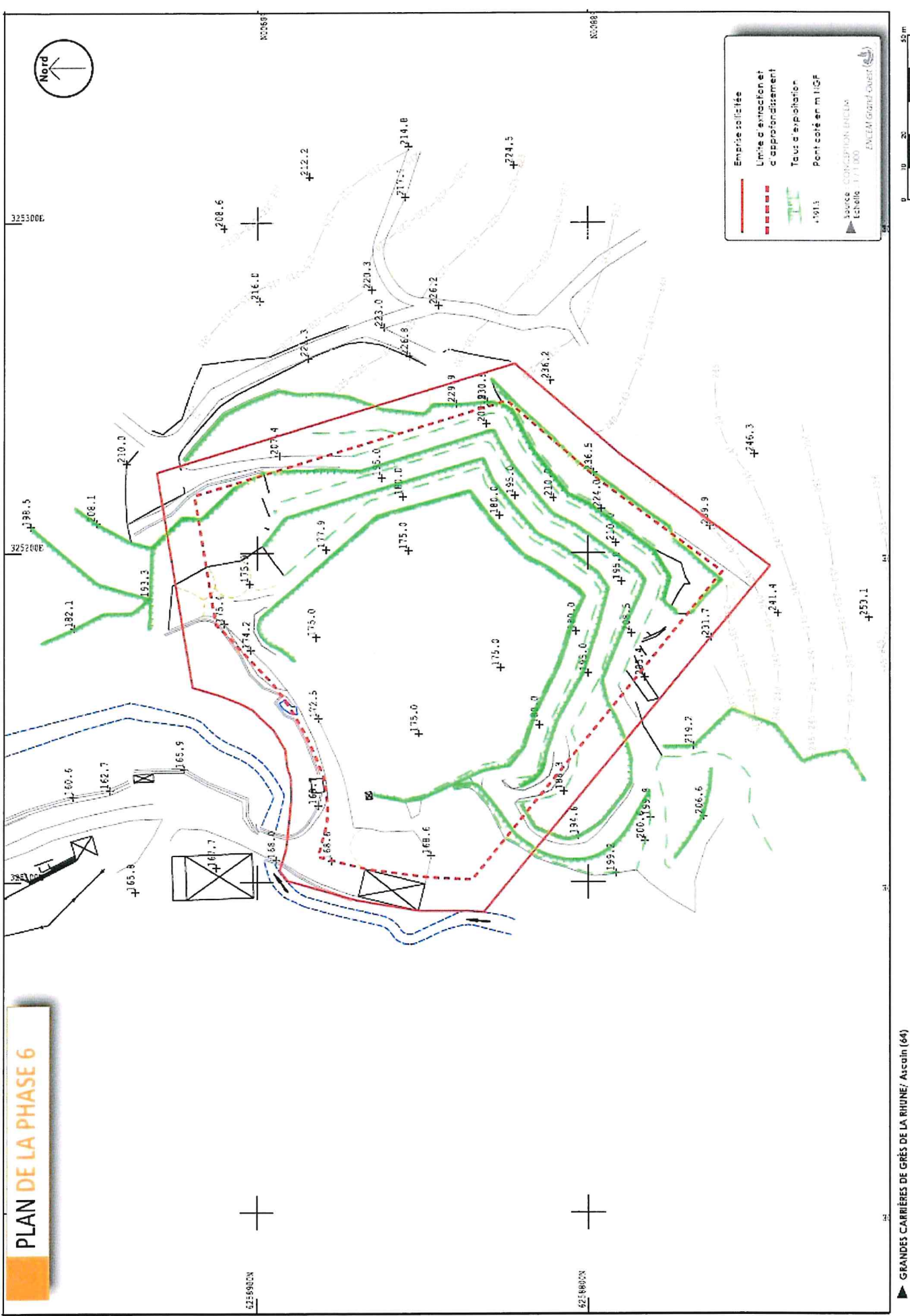

▶ GRANDES CARRIÈRES DE GRÈS DE LA RHUNE/ Aiscalin (64)

Profil Nord Sud

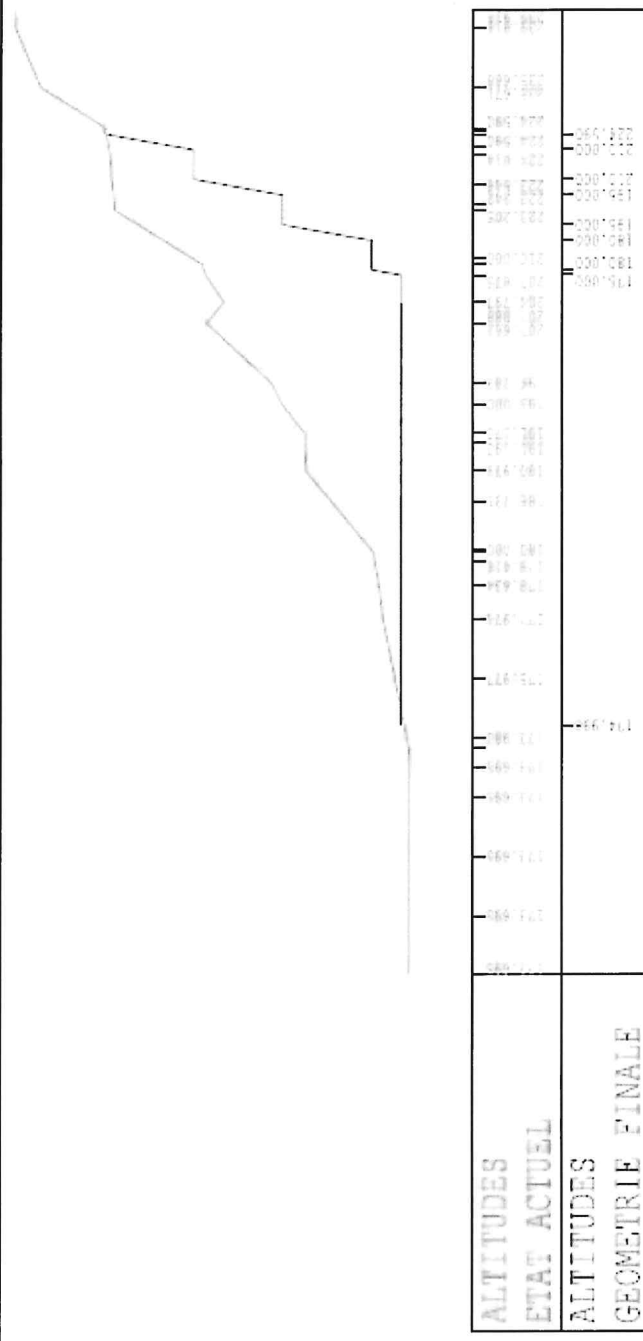

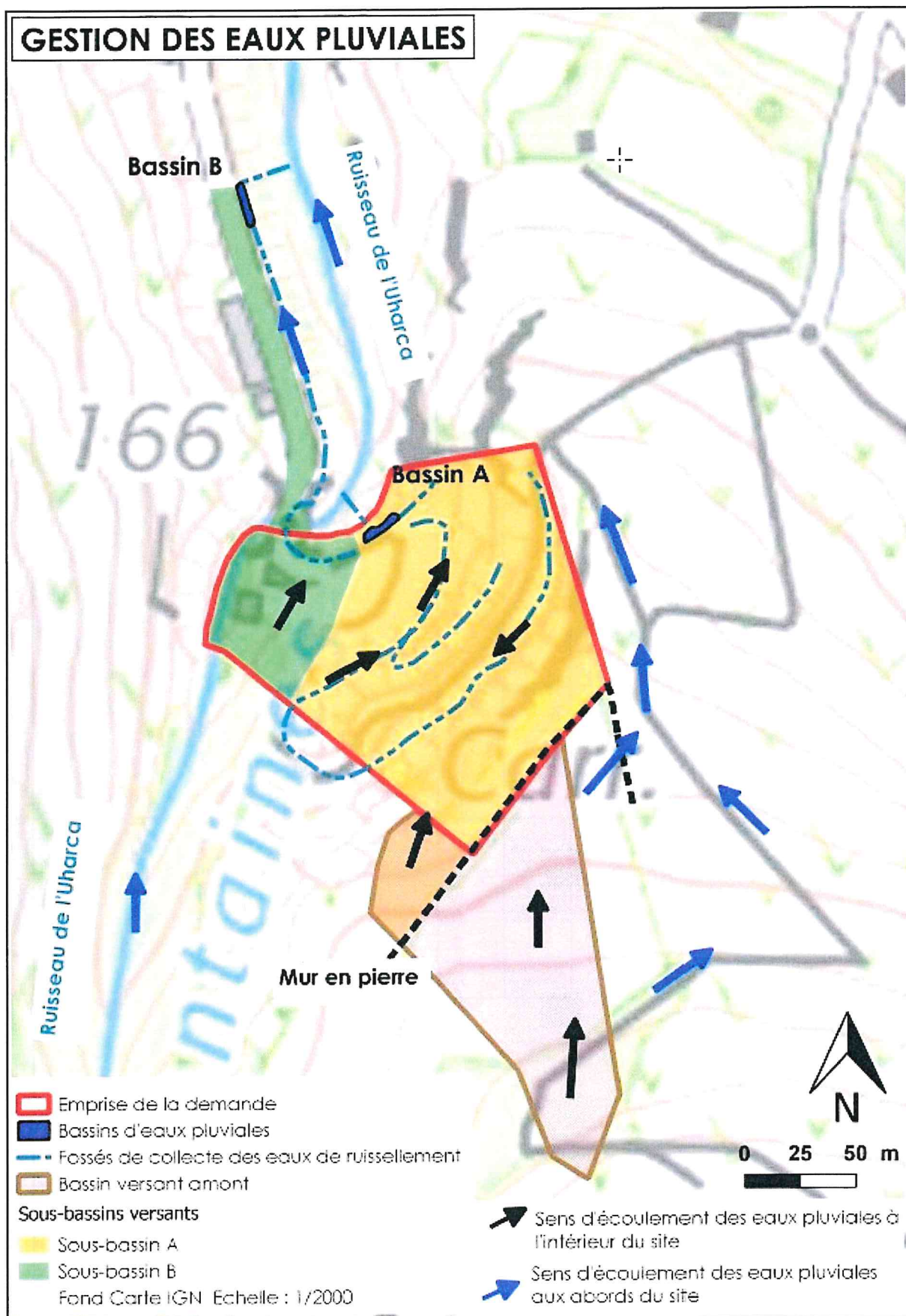

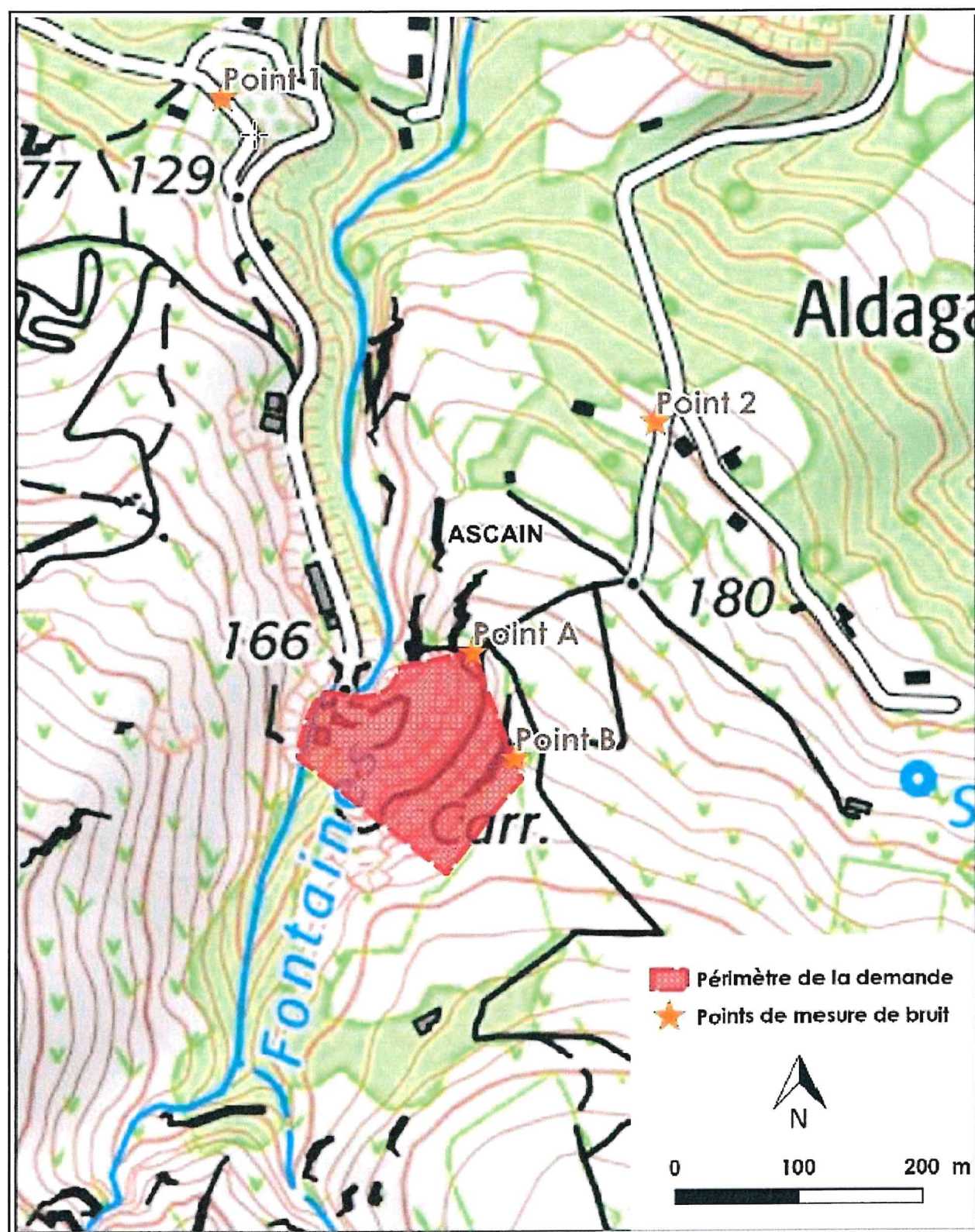

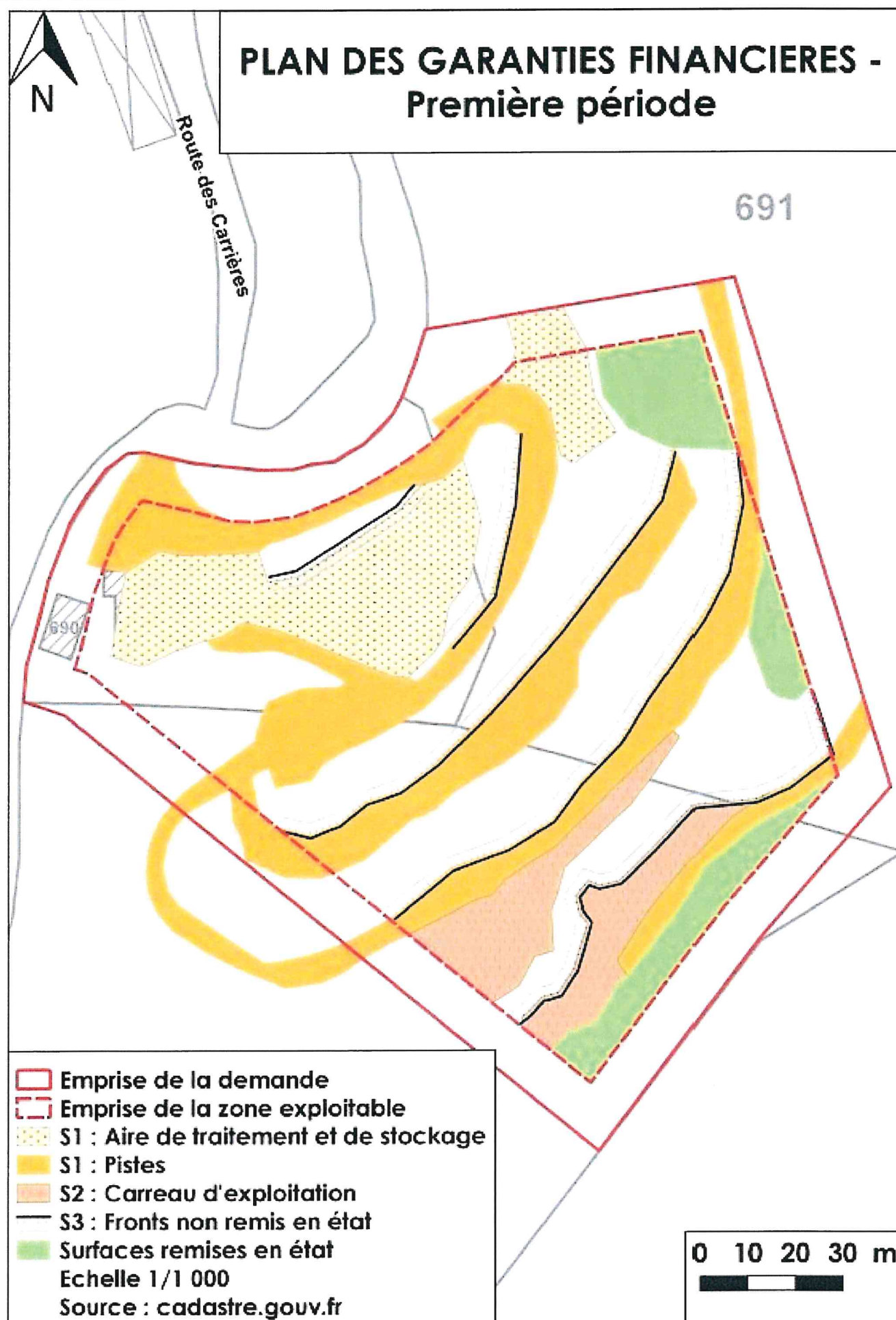

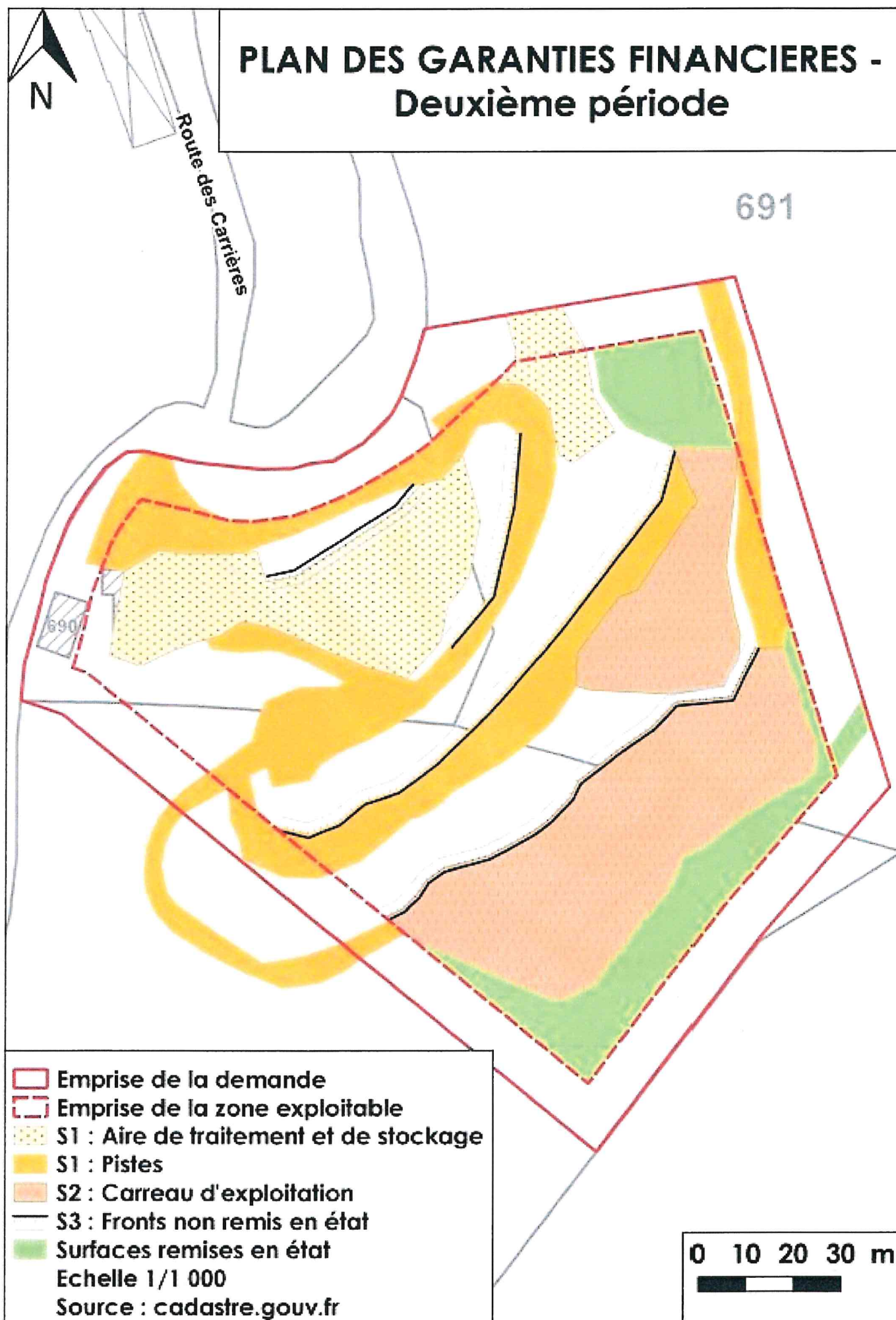

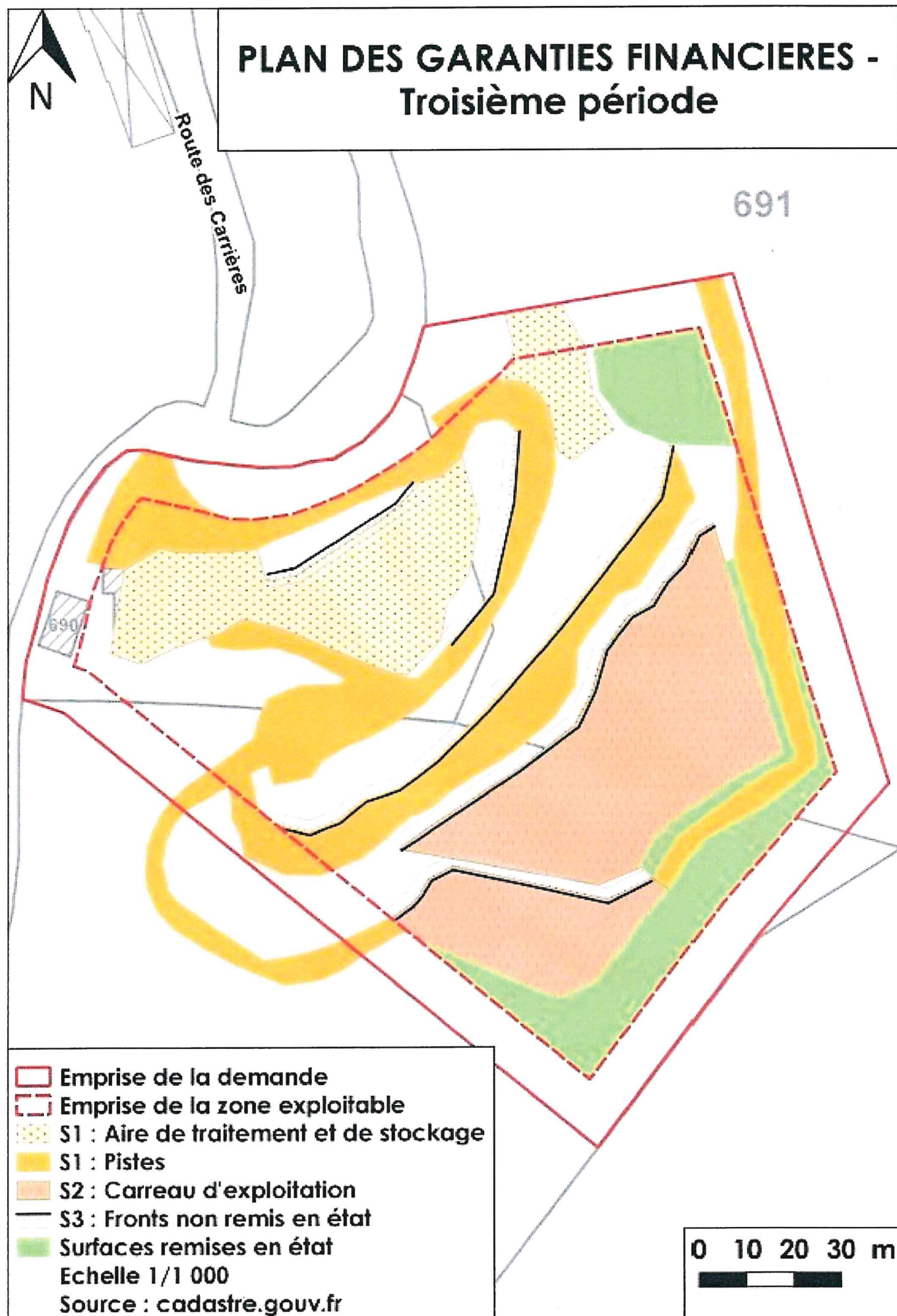

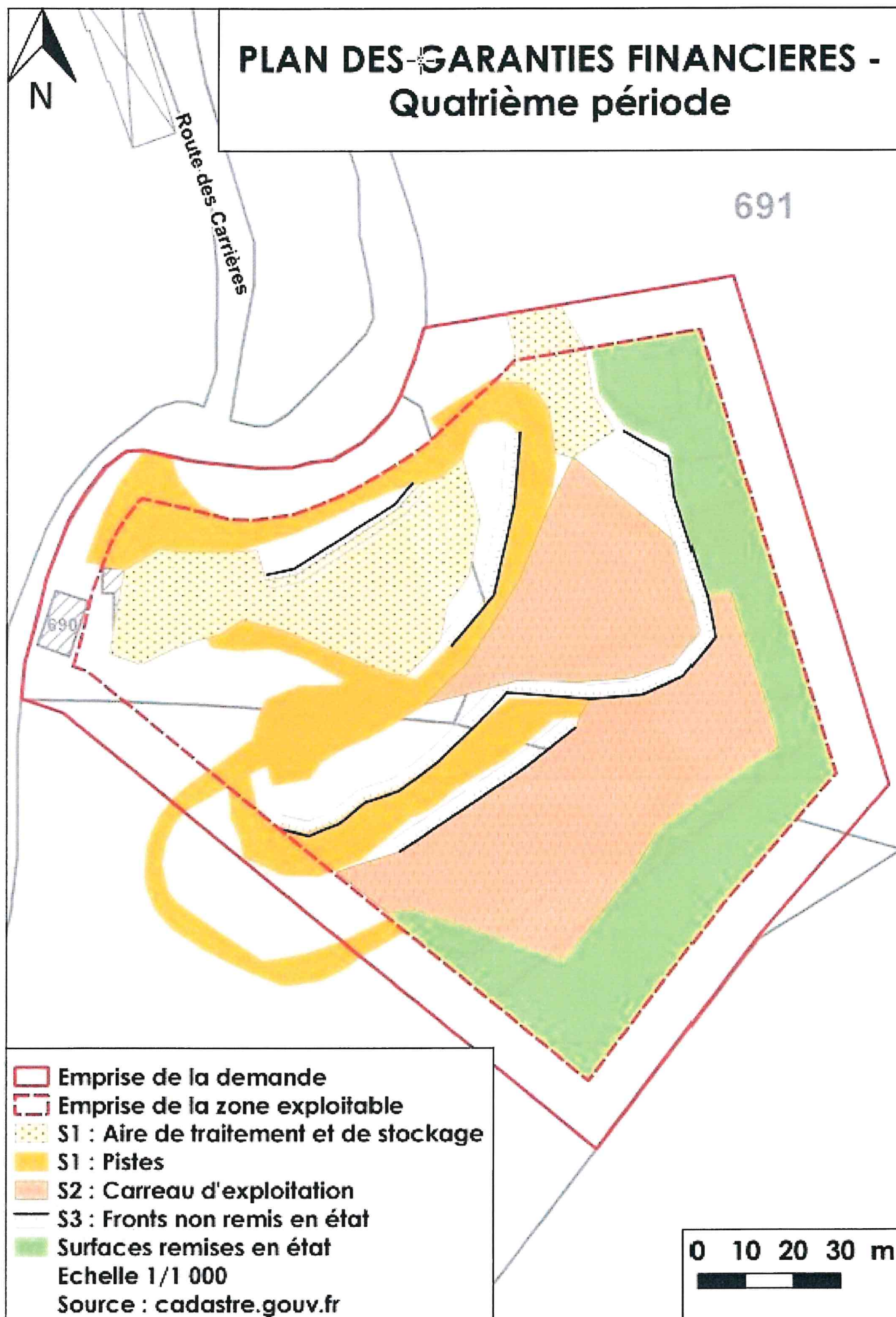

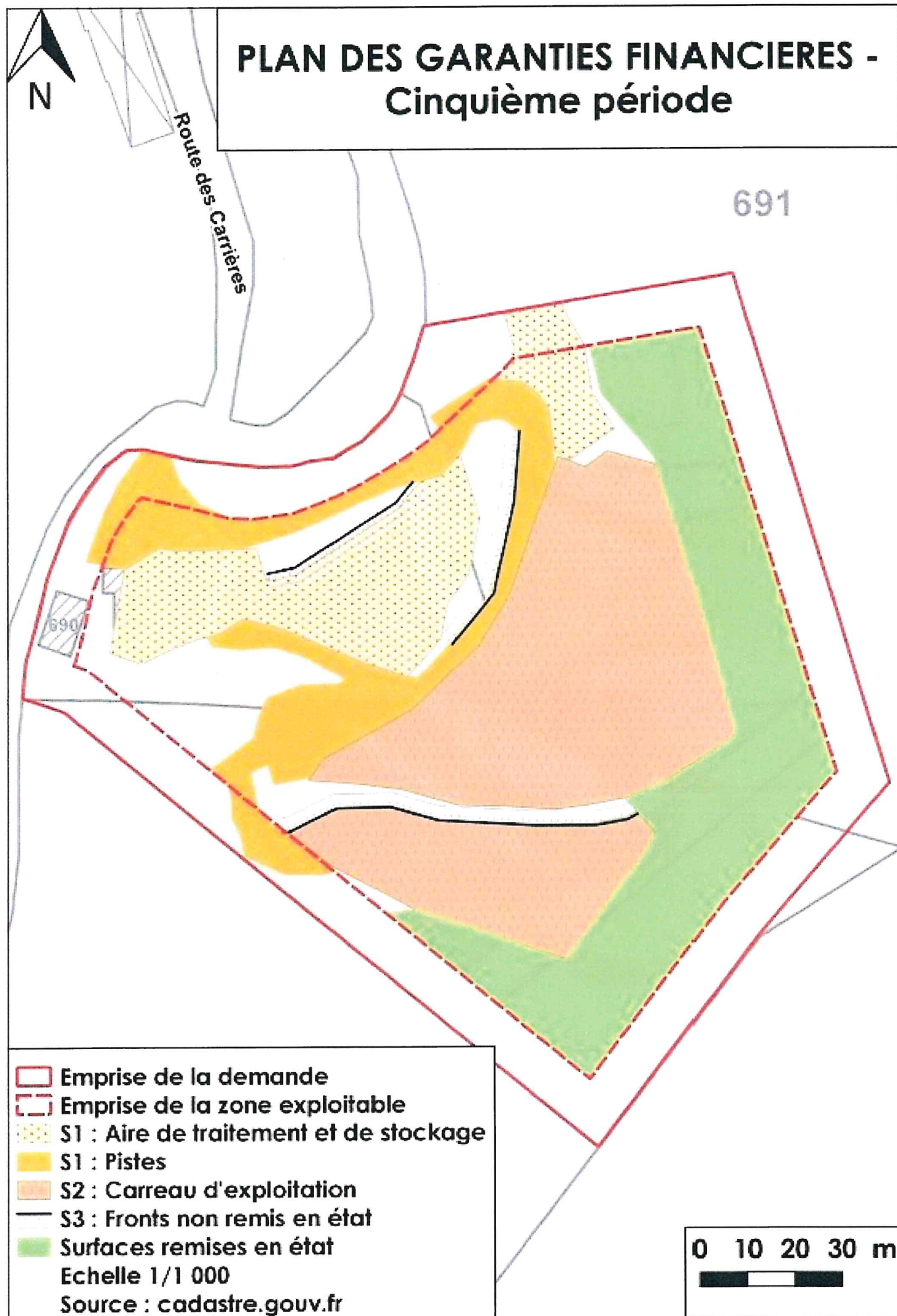



ANNEXE 7 SCHÉMA DE REMISE EN ÉTAT



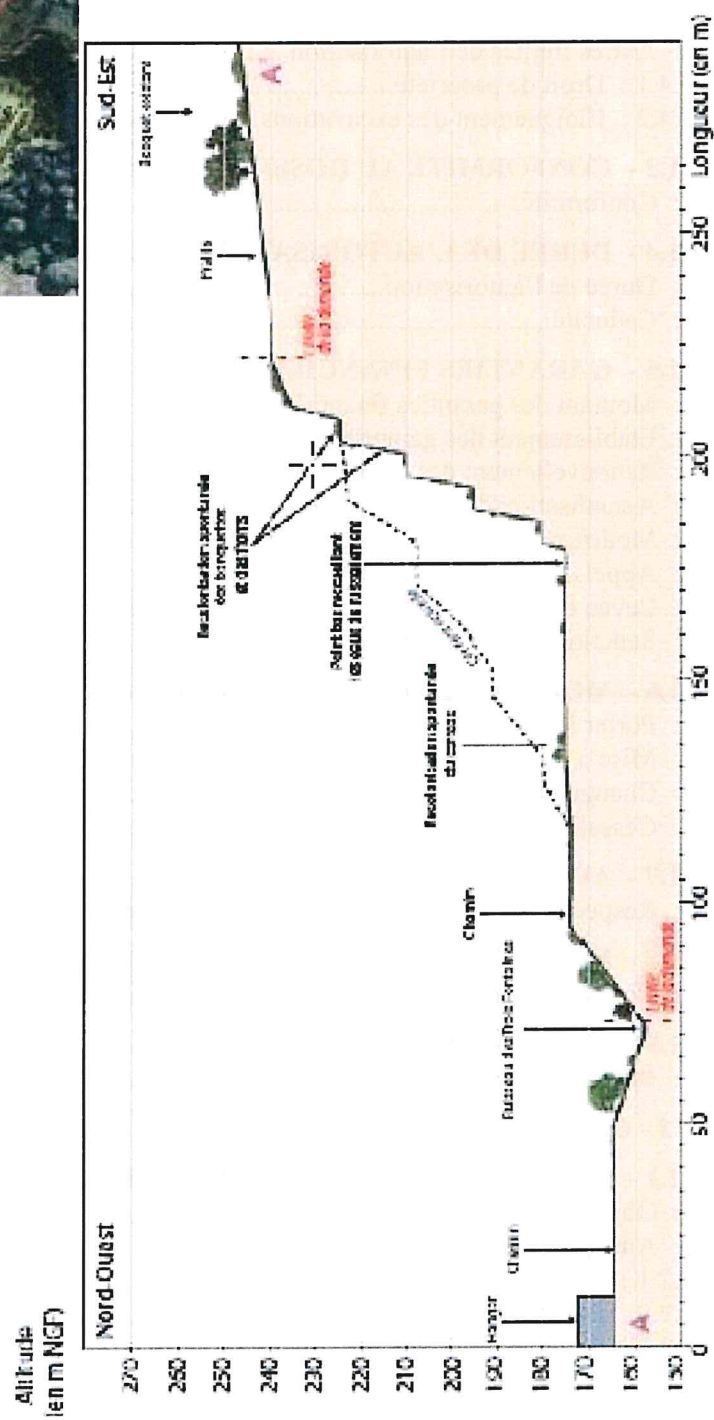

Figure 42: Coupe topographique du site réaménagé

TABLE DES MATIÈRES

ARTICLE 1 - PORTÉE DE L'AUTORISATION ET CONDITIONS GÉNÉRALES.....	3
Article 1.1 - BÉNÉFICIAIRE ET PORTÉE DE L'AUTORISATION.....	3
1.1.1 : Exploitant titulaire de l'autorisation.....	3
1.1.2 : Réglementation générale.....	3
1.1.3 : Abrogation de prescriptions des actes antérieurs.....	3
1.1.4 : Installations non visées par la nomenclature ou soumises à déclaration ou soumises à enregistrement.....	3
Article 1.2 - NATURE DES INSTALLATIONS.....	3
1.2.1 : Liste des installations concernées par une rubrique de la nomenclature des installations classées.....	3
1.2.2 : Liste des installations, ouvrages et activités concernées par une rubrique de la nomenclature relative à la loi sur l'eau.....	3
1.2.3 : Situation de l'établissement.....	3
1.2.4 : Autres limites de l'autorisation.....	4
1.2.4.1 : Droit de propriété.....	4
1.2.4.2 : Éloignement des excavations.....	4
Article 1.3 - CONFORMITÉ AU DOSSIER DE DEMANDE D'AUTORISATION.....	4
1.3.1 : Conformité.....	4
Article 1.4 - DURÉE DE L'AUTORISATION.....	4
1.4.1 : Durée de l'autorisation.....	4
1.4.2 : Caducité.....	4
Article 1.5 - GARANTIES FINANCIÈRES.....	5
1.5.1 : Montant des garanties financières.....	5
1.5.2 : Établissement des garanties financières.....	5
1.5.3 : Renouvellement des garanties financières.....	5
1.5.4 : Actualisation des garanties financières.....	6
1.5.5 : Modification du montant des garanties financières.....	6
1.5.6 : Appel des garanties financières.....	6
1.5.7 : Levée de l'obligation de garanties financières.....	6
1.5.8 : Sanctions administratives et pénales.....	7
Article 1.6 - MODIFICATIONS ET CESSATION D'ACTIVITÉ.....	7
1.6.1 : Porter à connaissance.....	7
1.6.2 : Mise à jour des études d'impact et de dangers.....	7
1.6.3 : Changement d'exploitant.....	7
1.6.4 : Cessation d'activité.....	7
Article 1.7 - AUTRES RÉGLEMENTATIONS.....	7
1.7.1 : Respect des autres législations et réglementations.....	7
Article 1.8 - VÉRIFICATION DES ÉMISSIONS ET DE LEURS EFFETS.....	8
1.8.1 : Contrôles et analyses.....	8
Article 1.9 - SANCTIONS.....	8
1.9.1 : Mesures et sanctions.....	8
ARTICLE 2 - GESTION DE LA CARRIÈRE.....	8
Article 2.1 - EXPLOITATION DE LA CARRIÈRE ET DES INSTALLATIONS.....	8
2.1.1 : Objectifs généraux.....	8
2.1.2 : Aménagements préliminaires.....	8
2.1.2.1 : Information du public.....	8
2.1.2.2 : Bornage.....	8
2.1.2.3 : Eaux de ruissellement.....	9
2.1.2.4 : Accès à la voie publique.....	9
2.1.3 : Mise en service de la carrière.....	9
2.1.4 : Dispositions d'exploitation.....	9
2.1.4.1 : Déboisement et défrichage.....	9

2.1.4.2 : Technique de décapage.....	9
2.1.4.3 : Patrimoine archéologique.....	9
2.1.5 : Fonctionnement de la carrière.....	9
2.1.5.1 : <i>Rythme de fonctionnement</i>	9
2.1.5.2 : Modalités d'extraction.....	9
2.1.5.2.1 : Cotes et tonnage d'extraction.....	10
2.1.5.2.2 : Abattage à l'explosif.....	10
2.1.5.2.3 : Gradins.....	10
2.1.5.2.4 : Banquettes.....	10
2.1.5.2.5 : Stabilité des fronts d'extraction.....	10
2.1.6 : Évacuation des matériaux.....	10
2.1.7 : Matériaux extérieurs.....	10
2.1.8 : Consignes et plans d'exploitation.....	11
2.1.8.1 : Consignes d'exploitation.....	11
2.1.8.2 : Plan d'exploitation.....	11
2.1.8.3 : Plan de gestion des déchets d'extraction.....	11
Article 2.2 - PRISE EN COMPTE DE L'ENVIRONNEMENT.....	11
2.2.1 : Intégration dans le paysage.....	11
2.2.2 : Impacts sur le milieu naturel : mesures d'évitement, de réduction et de compensation des impacts....	12
Article 2.3 - REMISE EN ÉTAT.....	12
2.3.1 : Conditions de remise en état.....	12
Article 2.4 - DÉCLARATION ANNUELLE.....	12
2.4.1 : Déclaration annuelle des émissions polluantes et des déchets (GEREP).....	12
Article 2.5 - Récolement.....	13
2.5.1 : Récolement initial.....	13
2.5.2 : Récolement décennal.....	13
Article 2.6 - INCIDENTS OU ACCIDENTS.....	13
2.6.1 : Déclaration et rapport.....	13
Article 2.7 - RÉCAPITULATIF DES DOCUMENTS TENUS À LA DISPOSITION DE L'INSPECTION.....	13
2.7.1 : Récapitulatif des documents tenus à la disposition de l'inspection.....	13
Article 2.8 - RÉCAPITULATIF DES DOCUMENTS À TRANSMETTRE À L'INSPECTION.....	14
2.8.1 : Récapitulatif des documents à transmettre à l'inspection.....	14
ARTICLE 3 - PRÉVENTION DES RISQUES.....	14
Article 3.1 - GÉNÉRALITÉS.....	14
3.1.1 : Propreté de l'installation et de ses abords.....	14
3.1.2 : Contrôle des accès.....	14
3.1.3 : Circulation dans l'établissement.....	15
Article 3.2 - DISPOSITIONS CONSTRUCTIVES.....	15
3.2.1 : Moyens de lutte contre l'incendie.....	15
Article 3.3 - DISPOSITIF DE PRÉVENTION DES ACCIDENTS.....	15
3.3.1 : Installations électriques.....	15
Article 3.4 - DISPOSITIF DE RÉTENTION DES POLLUTIONS ACCIDENTELLES.....	15
3.4.1 : Rétentions et confinement.....	15
3.4.2 : Tuyauteries et fluides.....	16
3.4.3 : Pollution accidentelle des eaux.....	16
Article 3.5 - DISPOSITIONS D'EXPLOITATION.....	16
3.5.1 : Travaux.....	16
3.5.2 : Surveillance des légionelles.....	16
ARTICLE 4 - PRÉVENTION DE LA POLLUTION ATMOSPHÉRIQUE.....	17
Article 4.1 - CONCEPTION DES INSTALLATIONS.....	17

4.1.1 : Dispositions générales.....	17
4.1.2 : Émissions diffuses et envols de poussières.....	17
ARTICLE 5 - PROTECTION DES RESSOURCES EN EAUX ET DES MILIEUX AQUATIQUES.....	17
Article 5.1 - PRÉLÈVEMENTS ET CONSOMMATIONS D'EAU.....	17
5.1.1 : Origine des approvisionnements en eau.....	17
Article 5.2 - REJETS DES EFFLUENTS AQUEUX.....	18
5.2.1 : Identification des effluents.....	18
5.2.2 : Gestion des ouvrages : conception, dysfonctionnement.....	18
5.2.3 : Aménagement de points de prélèvement.....	18
5.2.4 : Eaux pluviales susceptibles d'être polluées.....	18
5.2.5 : Caractéristiques générales de l'ensemble des rejets.....	18
5.2.6 : Contrôle des rejets d'eaux.....	18
5.2.7 : Gestion des eaux domestiques.....	19
ARTICLE 6 - PRÉVENTION DES NUISANCES SONORES, DES VIBRATIONS.....	19
Article 6.1 - DISPOSITIONS GÉNÉRALES.....	19
6.1.1 : Aménagements.....	19
6.1.2 : Véhicules et engins.....	19
6.1.3 : Appareils de communication.....	19
Article 6.2 - NIVEAUX ACOUSTIQUES.....	19
6.2.1 : Valeurs limites d'émergence.....	19
6.2.2 : Niveaux limites de bruit en limites d'exploitation.....	20
PÉRIODE DE JOUR.....	20
6.2.3 : Contrôle du niveau de bruit et de l'émergence.....	20
Article 6.3 - VIBRATIONS.....	20
6.3.1 : Réponse vibratoire.....	20
ARTICLE 7 - DÉCHETS PRODUITS.....	20
Article 7.1 - PRINCIPES DE GESTION.....	20
7.1.1 : Dispositions générales.....	20
7.1.2 : Séparation des déchets.....	21
7.1.3 : Zones de stockage des déchets d'extraction inertes résultant de l'exploitation de la carrière.....	21
7.1.4 : Transport.....	21
7.1.5 : Suivi des déchets.....	21
ARTICLE 8 - DÉLAIS ET VOIES DE RECOURS – PUBLICITÉ – EXÉCUTION.....	21
Article 8.1 - Délais et voies de recours.....	21
Article 8.2 - Publicité.....	22
Article 8.3 - Exécution.....	22
ANNEXE 1 - PLAN DE SITUATION.....	23
ANNEXE 2 - PLAN PARCELLAIRE.....	24
ANNEXE 3 - PHASAGE D'EXPLOITATION.....	25
ANNEXE 4 - SCHÉMA GESTION DES EAUX PLUVIALES.....	32
ANNEXE 5 - STATIONS DE MESURES.....	33
ANNEXE 6 - PLANS DE PHASAGES DES GARANTIES FINANCIÈRES.....	34
ANNEXE 7 - SCHÉMA DE REMISE EN ÉTAT.....	40